

# Ayudas AECC TALENT



**IIS La Fe**

AECC Atracción de Talento  
Joven en el extranjero para  
investigación



asociación  
española  
contra el cáncer

José Jordán Soria  
ÁREA: Gestión científica. Ayudas Privadas

# Índice

- Introducción
- Características de la ayuda
- Perfil de los candidatos
- Preguntas

# 1. Introducción

La AECC ha sido beneficiaria de una subvención de fondos europea englobada en la *Marie Curie Action* para fomentar la ciencia excelente y la atracción de talento

## HORIZON-MSCA-2021-COFUND-01-01



## 2. Instituciones

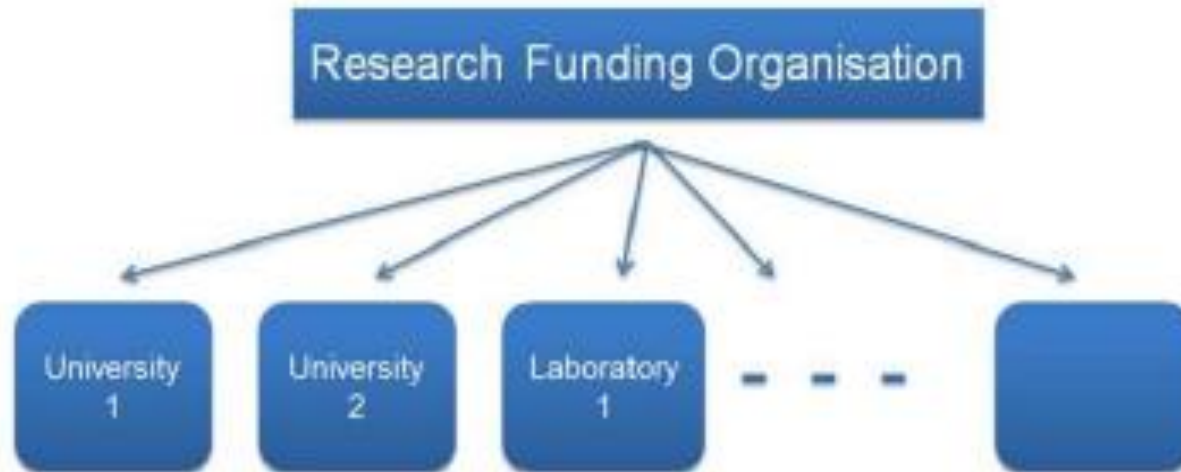

## 2. Instituciones



asociación  
española  
contra el cáncer

### Listado de centros del programa

- Instituto de Investigación Biomédica (IRB), Barcelona
- Fundación Clínic para la Investigación Biomédica (FCRB) - Instituto de Investigaciones Biomédicas August Pi i Sunyer (IDIBAPs), Barcelona
- Instituto de Investigación Contra la Leucemia Josep Carreras (IJC), Barcelona.
- Instituto Hospital del Mar de Investigaciones Médicas (IMIM), Barcelona.
- Instituto de Investigación Biomédica de Bellvitge (IDIBELL), Barcelona.
- Instituto de Investigación Oncológica Vall d'Hebron (VHIO), Barcelona.
- Instituto de investigación Biomédica del Hospital Universitario 12 de Octubre (i+12), Madrid.
- Centro Nacional Investigaciones Oncológicas (CNIO), Madrid.
- Instituto Ramón y Cajal de investigación Sanitaria (IRYCIS), Madrid.
- Instituto de investigación Hospital Universitario La Paz (Idipaz), Madrid.
- Cancer Center Clínica Universidad de Navarra (CCUN), Pamplona-Madrid.
- Centro de Investigación del cáncer de la Universidad de Salamanca (CIC-FICUS), Salamanca.
- Instituto de Biomedicina de Sevilla (IBIS), Sevilla.
- Instituto de Investigación Sanitaria del Hospital La Fe (IISLaFe), Valencia
- Centro de Investigación Cooperativa en Biociencias (CIC bioGUNE), Bizkaia

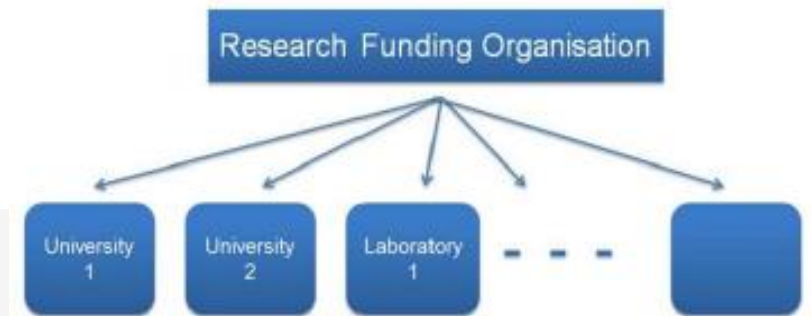

### 3. Características de la ayuda

- Oportunidad al postdoc de realizar investigaciones  **cubriendo toda la vía de progresión del cáncer**, incluyendo prevención, detección temprana, diagnóstico, tratamiento, datos sobre el cáncer, seguimiento, así como la calidad de vida de los pacientes con cáncer y supervivientes ( **multidisciplinary** )
- AECC TALENT capacitará a sus becarios a través de estancias internacionales y adscripciones interdisciplinarias que  **tendrán una duración de un mes hasta un año** . Pueden ser adscritos a una entidad en  **España o en el extranjero** .

Partners asociados con AECC: <https://cordis.europa.eu/project/id/101081298>

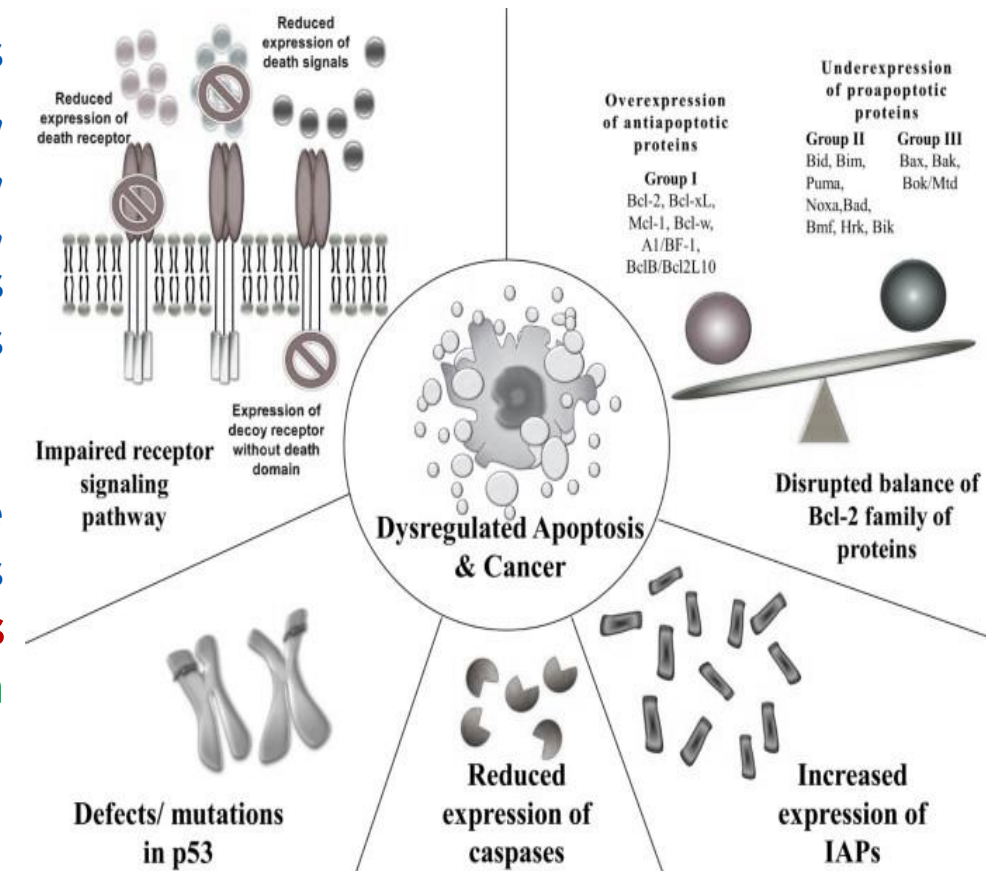

### 3. Características de la ayuda

- Los becarios AECC TALENT **formarán parte de un programa de formación integral con sesiones anuales proporcionadas por expertos**, con el objetivo de impulsar sus carreras y empleabilidad:
  - Sesión de bienvenida y orientación (FCAECC)
  - Gestión de Carreras de Investigación y Open Science (por FECYT)
  - Comunicación y compromiso público (por Scienseed y FCAECC)
  - Liderazgo de laboratorio (por EMBO)
  - Transferencia de conocimiento, propiedad intelectual, derechos y emprendimiento (por Elzaburu y FCAECC)

### 3. Características de la ayuda

	€/month
COFUND allowance	4500
Mobility allowance	600
Family allowance	600
Research costs	1500
<b>Total</b>	4500-7200€

Funds provided by  
European Comission  
and FCAECC



### 3. Características de la ayuda

- **No hay límite** de investigadores por centro
- Cada Director de Proyecto **SOLO** puede respaldar y acoger **1 solicitante**

2 Calls (la primera, 28-sept)

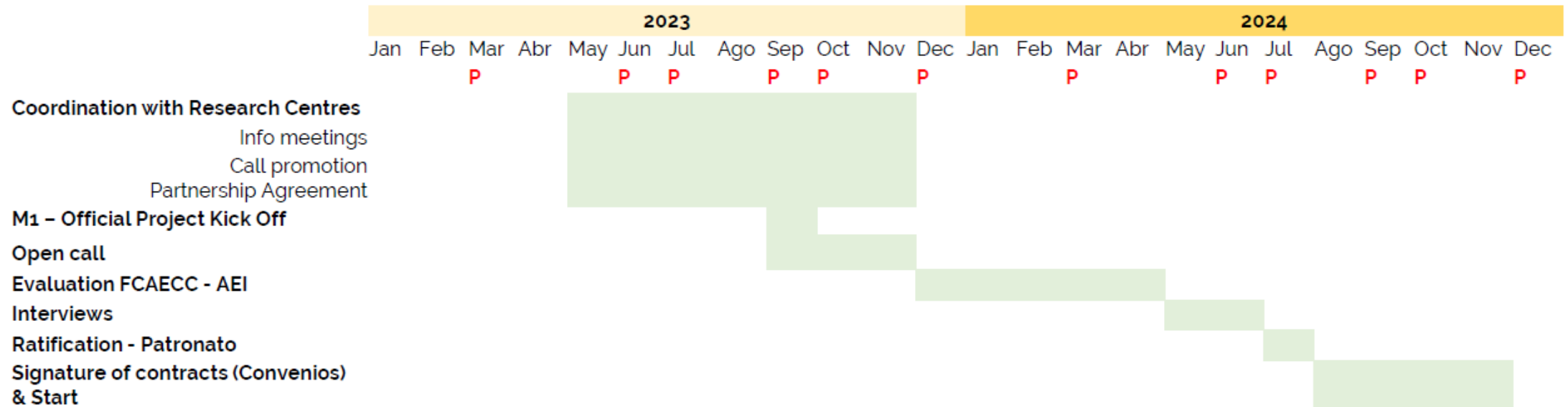

### 3. Perfil de los candidatos

- Investigador Experimentado (ER): los candidatos deben tener un **doctorado** y tener una **experiencia máxima de 8 años** en investigación después del doctorado, siguiendo los criterios descritos para becas postdoctorales MSCA
- Mobility rule: **NO** pueden residir o haber trabajado / estudiado en España durante más de 12 meses en los 3 últimos años antes del *deadline* del programa
- Nivel de inglés alto
- Publicaciones como 1er autor

La AECC nos pide preidentificar grupos en el centro con directores y posibles solicitantes o bien con interés de encontrar a alguien que pueda interesarle venir aquí...

AQUELL@S QUE TENGÁIS POSIBLES CANDIDATOS Y/O ESTÉIS INTERESADOS, ENVIAD UN CORREO A [jose\\_jordan@isslafe.es](mailto:jose_jordan@isslafe.es) PARA QUE COMUNIQUEMOS AL AECC NUESTRO INTERÉS AL PROGRAMA CON POTENCIALES SOLICITANTES Y POTENCIALES DIRECTORES  
(NO ES VINCULANTE)

**FECHA : 16 de junio**

# Punto y aparte: *Recordatorio de ayudas privadas en cáncer activas...*

## Reto AECC 70% Supervivencia

(AECC 70% Survivorship Challenge – call 2024)

Abrimos nuestra mayor convocatoria en investigación en cáncer para aumentar la tasa de supervivencia.

El objetivo es apoyar un proyecto de investigación multidisciplinar y multiterritorial, que aúne a investigadores y profesionales sanitarios de al menos 5 provincias españolas, y que dé respuesta a una necesidad clínica no resuelta de aquellos cánceres con una tasa de supervivencia baja y alta incidencia.

La ayuda tendrá una dotación de hasta 10 M€ y una duración de entre 5 y 7 años.

Presenta tu solicitud desde el 18 de abril hasta el 20 de junio a las 15:00 (hora peninsular).

[MÁS INFORMACIÓN](#)



<https://www.contraelcancer.es/es/area-investigador/ayudas>

## Programa de ayudas a la investigación

La Fundación San Rafael presta asesoramiento y apoyo a proyectos de investigación biomédica con el objetivo de contribuir a la excelencia médica para una mejora de la atención biosanitaria.

Si tienes un proyecto de investigación y necesitas asesoramiento o apoyo financiero, descarga la solicitud y envíanosla a [administracion@fundacionsanrafael.org](mailto:administracion@fundacionsanrafael.org)

[VER BASES](#)

[DESCARGAR SOLICITUD](#)



<https://fundacionsanrafael.org/investigacion/>



Programas CRIS de investigación 2023 [SIN CATEGORIZAR](#)

[CONVOCATORIA 5 AÑOS ANTERIORES](#)

Desde su creación en 2010, en CRIS contra el cáncer sabemos que la única manera de curar los diferentes tipos de cáncer es a través de la investigación científica. En la investigación nos va la vida y por eso apoyamos proyectos de investigación de máxima calidad, identificando investigadores brillantes para que lideren proyectos estratégicos en instituciones de investigación de referencia.

Año más, en 2023 lanzamos la V edición de Programas CRIS de Investigación, unas convocatorias que nos sitúan como referencia global de acción de investigación con unas innovadoras convocatorias, avaladas por las sociedades médicas, que tienen como objetivo fomentar y atraer el investigador internacional y retener el talento nacional en cáncer con proyectos de altísima calidad, financiaciones excepcionales y una duración de

<https://criscancer.org/es/programascris/>

Más información en:  
<https://www.iislafe.es/es/investigacion/ayudas-a-la-i-d-i/cat/11/privadas>

Muchas gracias por tu atención 😊



[iislafe.es](https://iislafe.es)