



*tu* HOSPITAL  
INVESTIGA

## **Dibujos ganadores del Primer Concurso de Dibujo del Día de la Mujer y la Niña en la Ciencia 2020 del IIS La Fe:**

### **¿Qué es para ti una científica?**

Todos ellos recibirán un diploma acreditativo. Los premiados (1<sup>ero</sup>, 2<sup>o</sup> y 3<sup>o</sup> de cada categoría y premios especiales del jurado), recibirán un premio especial y la posibilidad de visitar el IIS La Fe. La entrega de premios se realizará en el mes de marzo. La organización contactará próximamente con los ganadores.

Concurso Financiado por FECYT dentro del  
proyecto de divulgación  
"Tu Hospital Investiga - La Ciencia de Cerca"



Premiados  
Primero  
Primaria

1<sup>er</sup> Premio  
Naroa Gimeno Brau  
CEIP Cervantes  
Riba-roja



2<sup>o</sup> Premio  
Eric Cabrejas Marco  
CEIP Cervantes  
Riba-roja

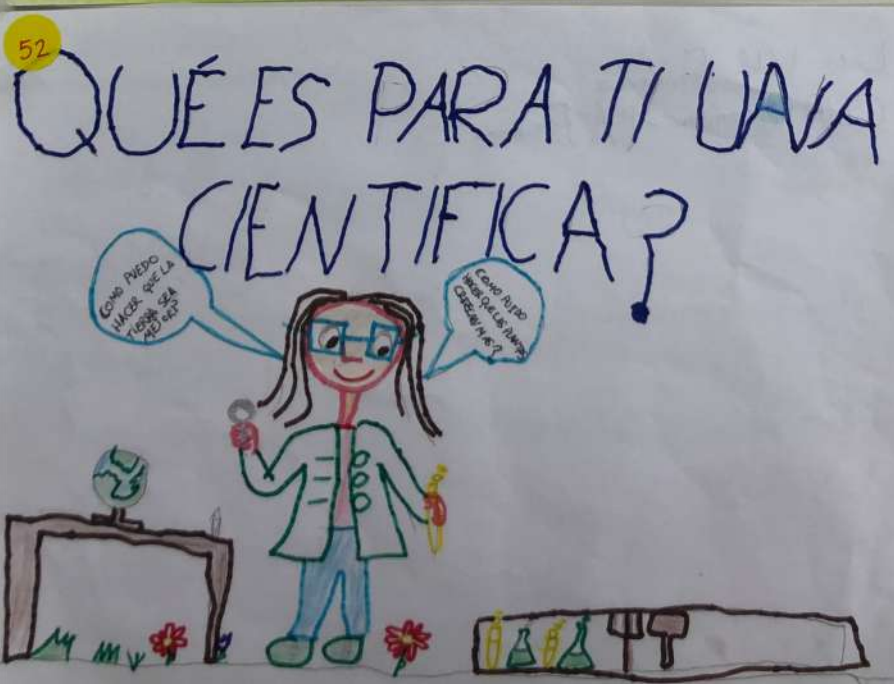

3<sup>o</sup> Premio  
Luis Vidal Fernández  
CEIP Cervantes

**Accésits  
Primero  
Primaria**



**1er Accésit  
Isaac Roch Navarré  
English Time Academy**



**2º accésit  
Valentina Lerma Grau  
CEIP Cervantes**



**Premiados  
Segundo  
Primaria**

**1<sup>er</sup> Premio  
Miguel Martinez  
CEIP El Cid**

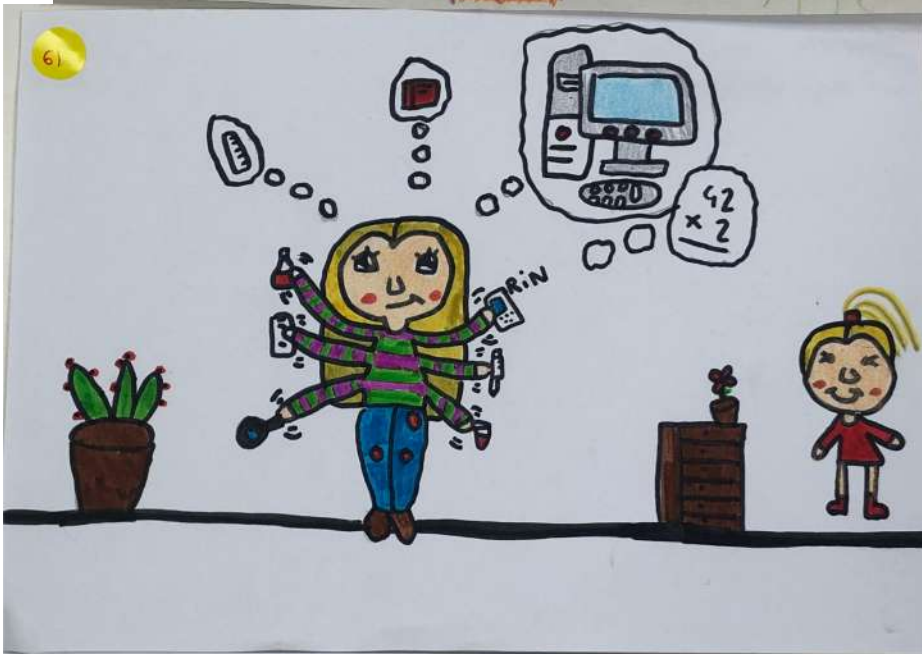

**2<sup>o</sup> Premio  
Blanca Sanz Ruiz  
CEIP Cervantes**



**3<sup>o</sup> Premio  
Inés Sampedro Palacios  
Unión Cristiana Sueca**

Accésits  
Segundo  
Primaria

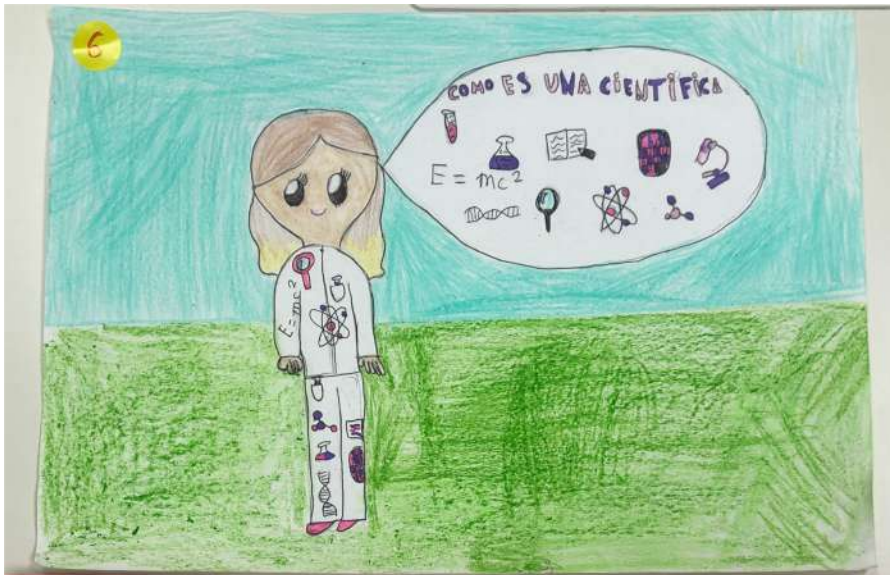

1<sup>er</sup> accésit  
Claudia León Matínez



2<sup>o</sup> accésit  
Clara Martínez  
Jesús y María

# Premiados Tercero Primaria

1<sup>er</sup> Premio  
Marina Martínez  
CEIP Cervantes  
Riba-roja

2<sup>o</sup> Premio  
Victoria Lerma Grau  
CEIP Cervantes  
Riba-roja

3<sup>o</sup> Premio  
Carmen Martínez  
Jesús y María

3<sup>o</sup> Premio  
Sofía Simón

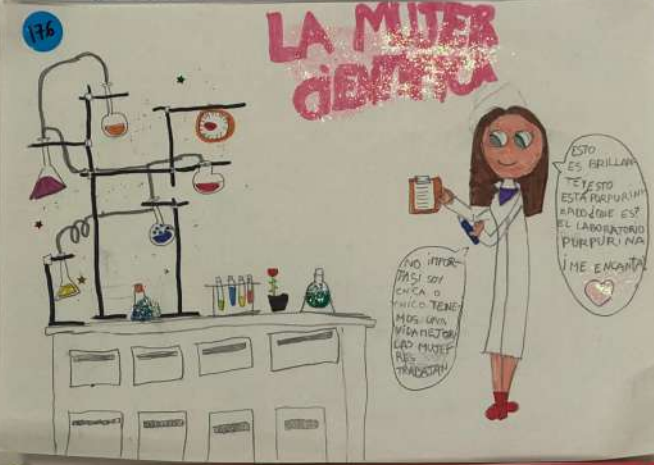

**Accésits  
Tercero  
Primaria**

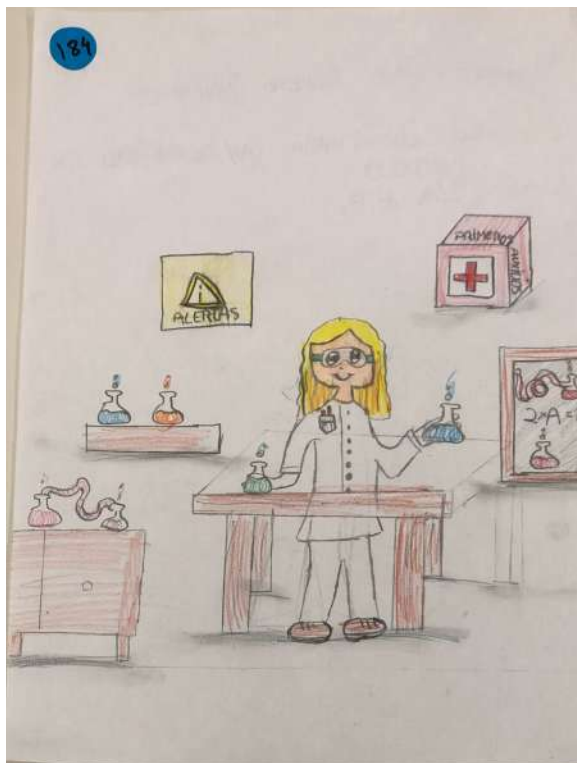

**1<sup>er</sup> accésit  
Víctor Albero Navarro  
Jesús y María**



**2<sup>o</sup> accésit  
Pablo Hernández  
García  
Jesús y María**



**Premiados  
Cuarto  
Primaria**

**1er Premio  
Ashley Maribel  
CEIP La Mediteranea  
Oropesa Del Mar**



**2º Premio  
Ruodi Lin  
San Pedro Pascual**



**3º Premio  
Gonzalo Pérez Monleon  
Cervantes  
La Poba de Farnals**



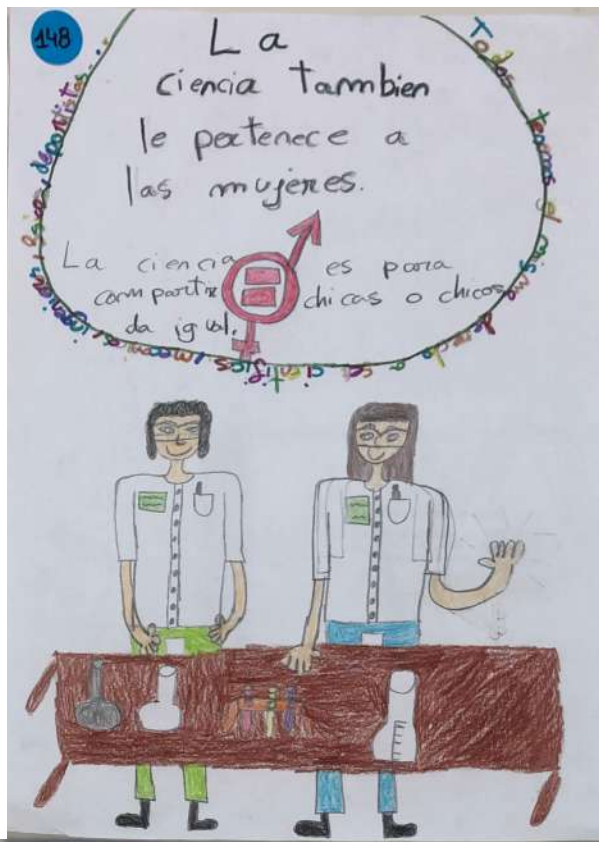

**Accésits  
Cuarto  
Primaria**

**1er accésit  
Ángela Pinazo Tormo  
San Pedro Pascual**



**2º accésit  
Alex Daniel  
CEIP Cervantes  
La Poble de Farnals**

210

Para mí una CIENTÍFICA es una mujer INTELIGENTE y TRABAJADORA como mi mamá y sus amigas!! y por supuesto muy CUPIBIS!!

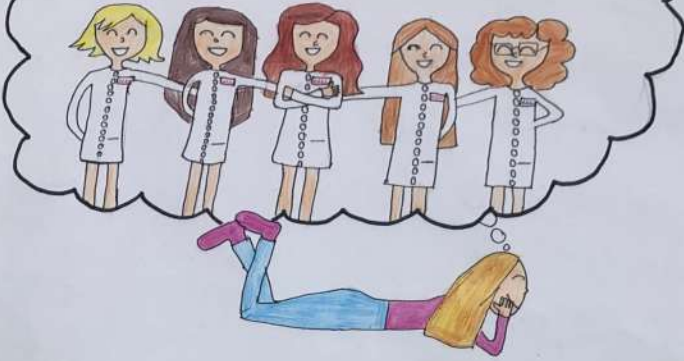

# Premiados Quinto-Sexto Primaria

1<sup>er</sup> Premio  
Paula Ureña Roselló  
Sueca

224



2<sup>o</sup> Premio  
Alba Faulí Brisa  
CEIP Cervantes  
Riba-Roja

216

11 de Febrero  
día de la mujer científica

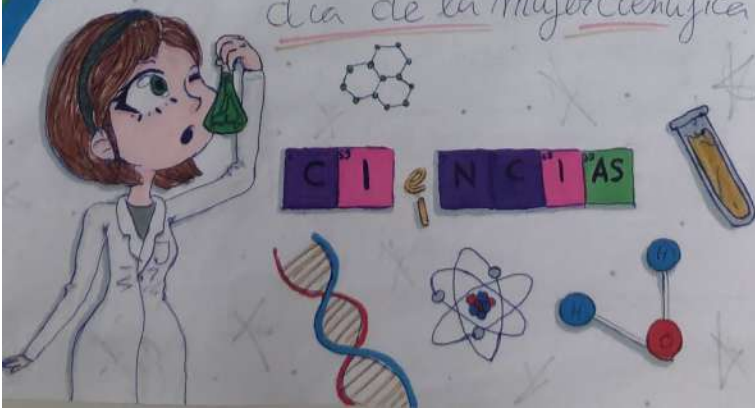

3<sup>o</sup> Premio  
Natalia Satrún Barroso  
CEIP Ramón y Cajal

225



**Accésits  
Quinto-sexto  
Primaria**

**1er accésit  
Paula Soriano López  
CEIP Cervantes  
Riba-Roja**

210

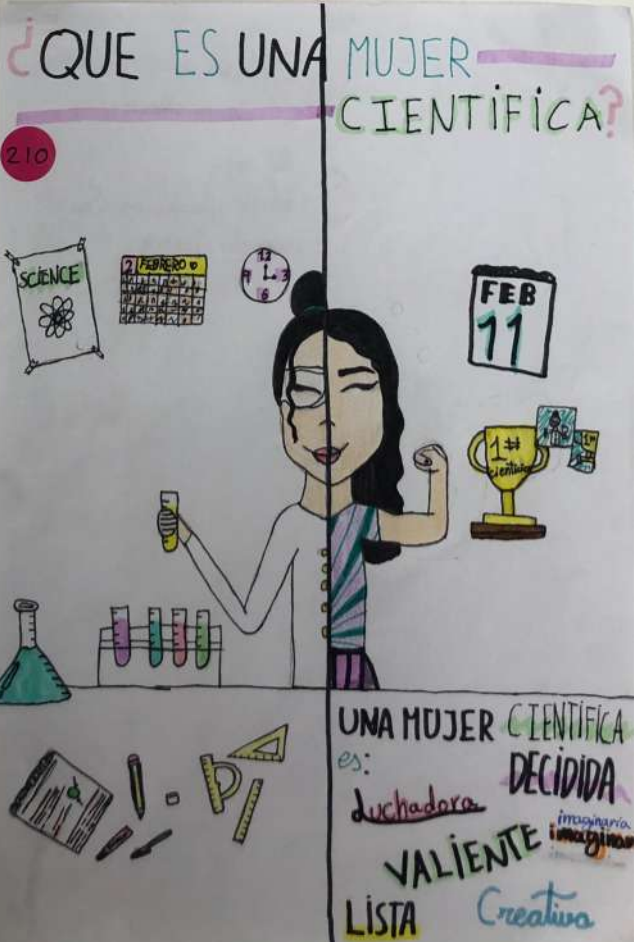

**2º accésit  
Natalia Daza Villanueva  
Fundación San Vicente Ferrer**

Premio Especial del Jurado  
al dibujo más creativo

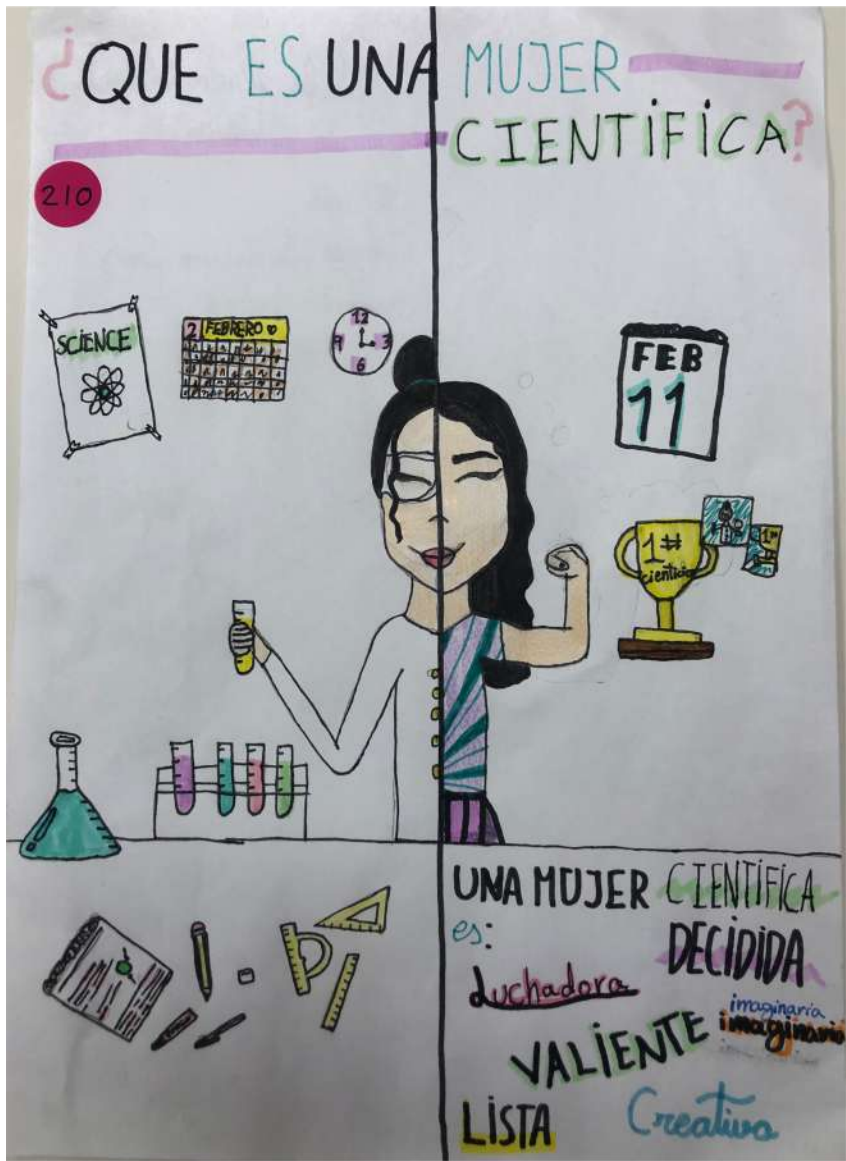

Natalia Daza Villanueva  
5º Primaria  
Fundación San Vicente Ferrer

Premio Especial del Jurado  
al dibujo más divertido



Andrea Morillo Alfaro  
2º primaria  
Fundación San Vicente Ferrer

Premio Especial del Jurado  
al dibujo más viajero

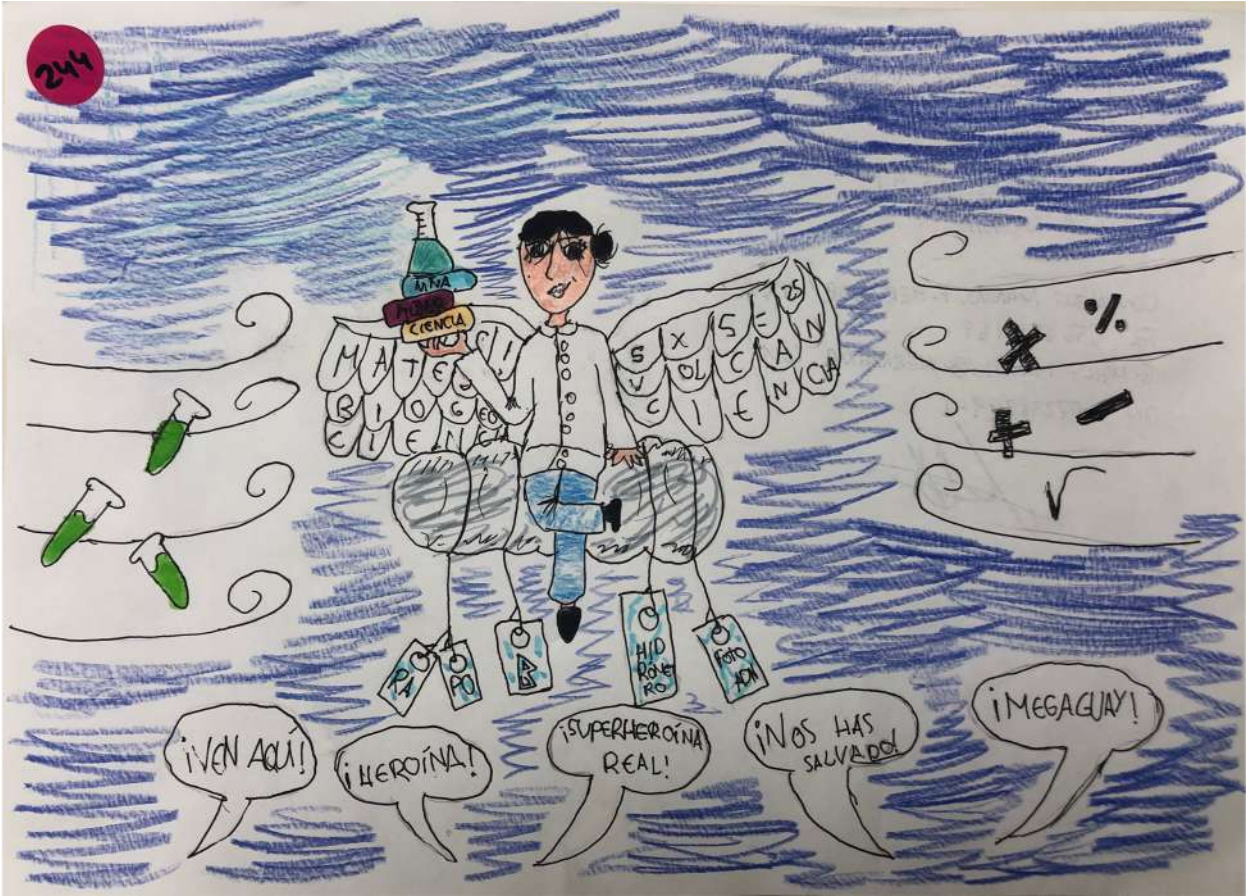

Cristina Herrador Arranz  
5º Primaria  
A Coruña